COMICS forum

THOR

EL PODEROSO

TM

© MARVEL COMICS GROUP

JUVENIL

¡THOR, CUIDADO! ¡TU MARTILLO...

...SE HA CONVERTIDO EN UN PALO!

Y TÚ, EN UN SIMPLE MORTAL.

10015
9 788485 604227

Nº 15

95 PTAS.

UN NUEVO PERSONAJE ¡GRAVITON!

Stan Lee presenta: THOR EL PODEROSO

DOUG MOENCH GUIÓN | ALAN KUPPERBERG LÁPIZ | JIM MOONEY TINTA | PATRICIA REIJA Y MONTSERRAT CARRACEDO TRADUCCIÓN | AGUSTÍN ZORZO ROTULACIÓN

GRAVITON

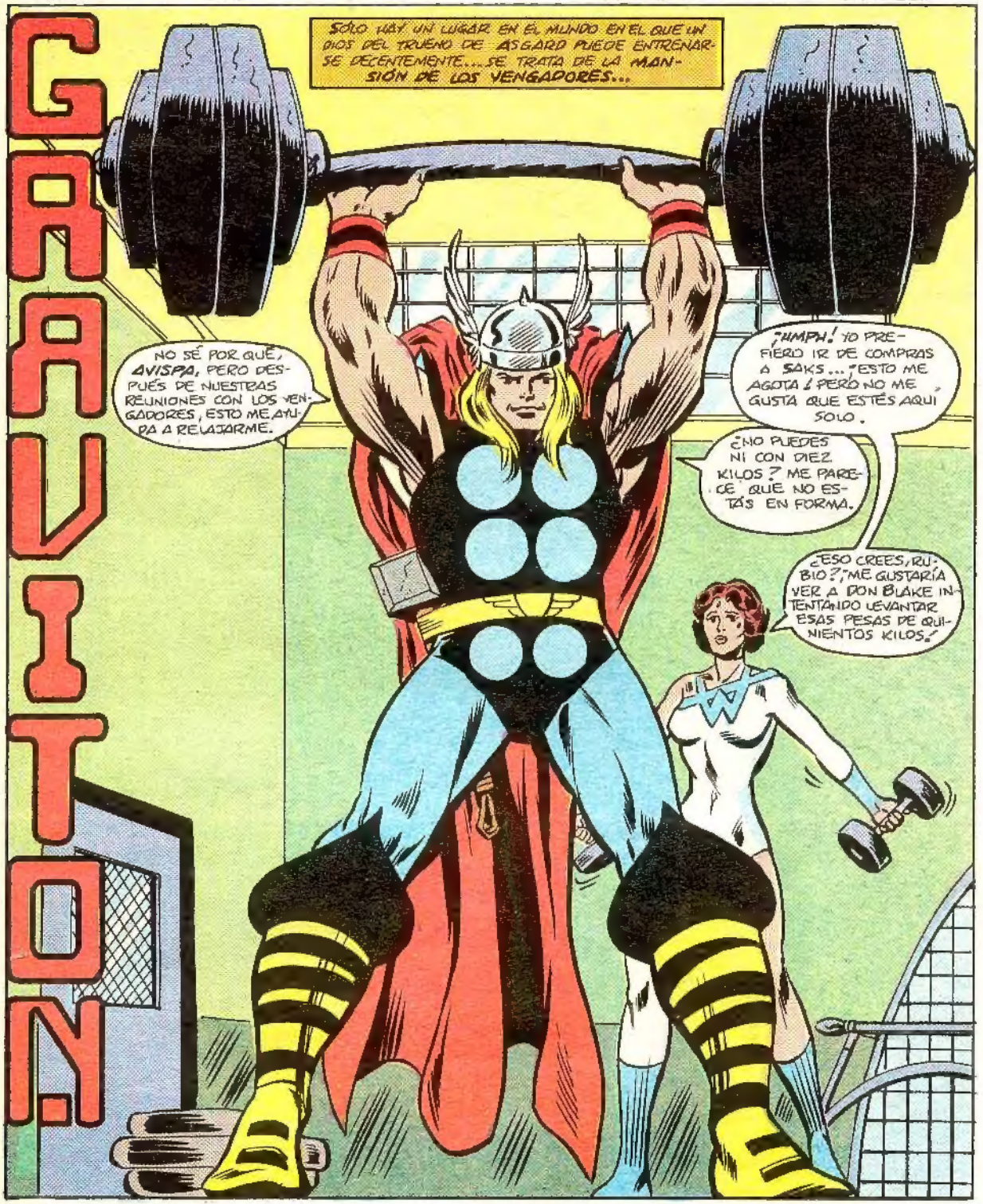

THOR EL PODEROSO n.º 15. Publicación mensual de Ediciones Forum, S. A. Córcega, 273-277. Barcelona-8. ISBN 84-85604-22-9. Copyright © Marvel Comics Group, una división de Cadence Industries Corporation, New York. Copyright © Ediciones Forum, S. A. Reservados todos los derechos. Este número comprende el material de los comics-books USA The Minghty Thor N.º 324, 313, 314 y 318 y sus personajes y características son propiedad de Marvel Comics Group y se editan bajo licencia del mismo, por acuerdo con Promovip. Imprime Gráficas Futura, Sdad. Coop. Ltda. Villafranca del Bierzo, 21-23. Pol. Ind. Cobo Calleja. Fuenlabrada (Madrid). Depósito Legal: M. 2927-1983. Distribuye Coedis, Valencia, 243. Barcelona-7. Printed in Spain.

CON UN GOLPE SECO DE SU MARTILLO MÁGICO, EL PODEROSO THOR SE CONVIERTE EN DR. DONALD BLAKE.
¡HECHO!
¿VES? ¡JUH! ¡ES FACILÍSIMO!
¡Y PENSAR QUE HASTA HACE ALGUNAS SEMANAS * NO SOSPECHÉ QUE THOR FUERA TAMBIÉN EL MÉDICO DE LOS VENGADORES! NO SE TRATA SÓLO DE UN CAMBIO DE ASPECTO... SE CONVIERTE EN OTRA PERSONA.
THOR ES TAN GUAPO, TAN MAJESTUOSO... ME CUESTA TRATAR CON ÉL...
...PERO AHORA QUE CONOZCO SU LADO HUMANO, LO APRECIO MUCHO MÁS.
* EPISODIO CON LOS VENGADORES.
DIME, ¿CÓMO ES QUE AÚN NO TE HAS CASADO, DON? SEGURO QUE TODAS LAS ENFERMERAS HACEN COLA PARA CONSEGUIR UNA CITA CON EL DR. BLAKE...
OH... HABLO DEMASIADO. LO SIENTO, DON...
NO ACABO DE ACOSTUMBRARME A LA SOLTERÍA... NO SÉ QUÉ ES LO QUE LOS HOMBRES ESPERAN DE UNA MUJER NI LO QUE YO QUIERO DE UN HOMBRE.
¿TIENES QUE REGRESAR A CHICAGO YA... O PODEMOS CHARLAR UN RATO, DON?
ENCANTADO, JANET... PERO A CONDICIÓN DE QUE TOMEMOS UN CHOCOLATE PRIMERO.
MIENTRAS TANTO, EN UNA CALLE CERCANA AL EDIFICIO DE LAS NACIONES UNIDAS...
...EL MUNDO PARECE ENLOQUECER REPENTINAMENTE.
¡ARNOLD! ¡E-ES UN TERREMOTO!
LAS PIEDRAS SE DESTROZAN Y EL ACERO SE RETUERCE POR UN TREMENDO TORBELLINO QUE SE FORMA EN EL AIRE.
2

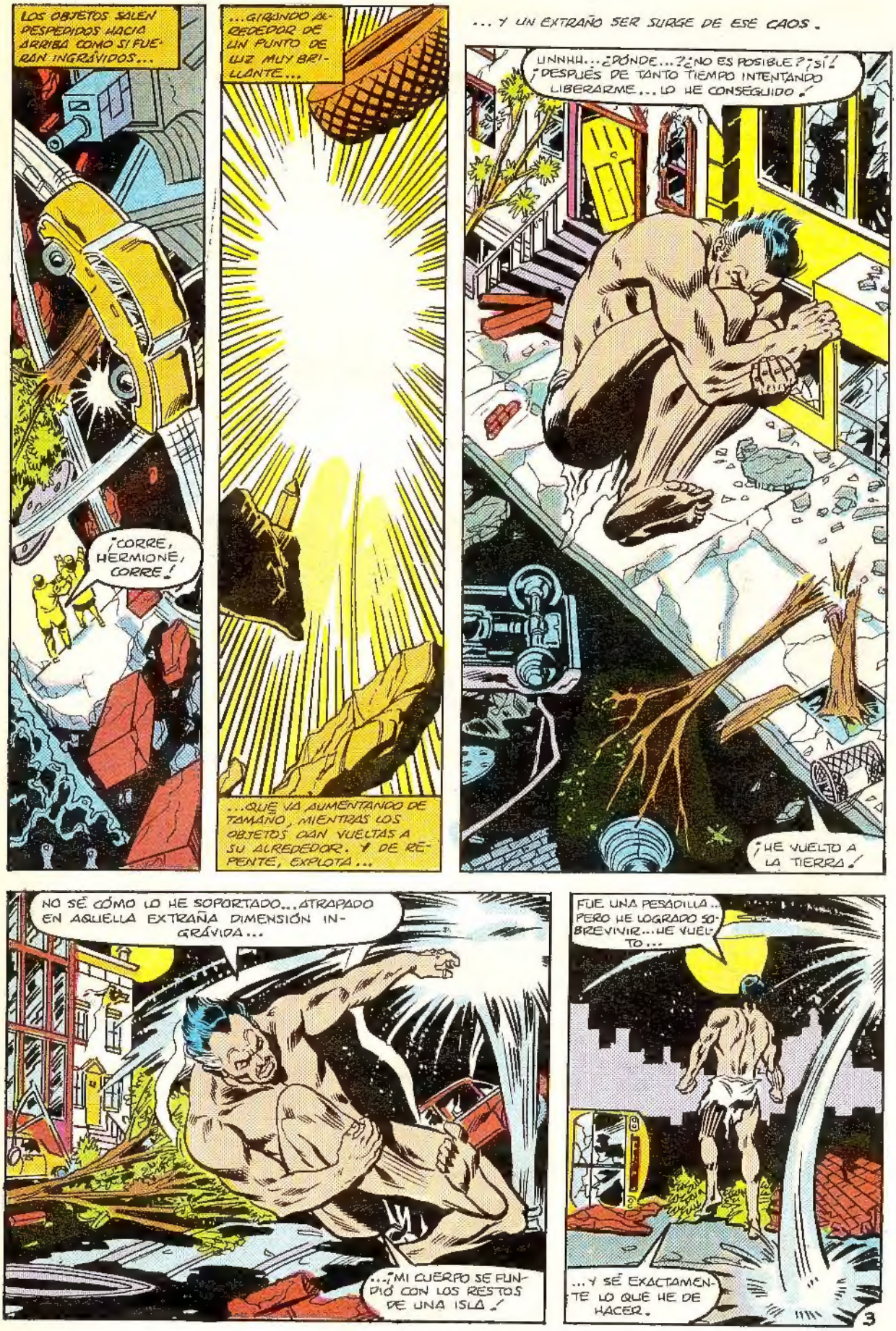
LOS OBJETOS SALEN DESPEDIDOS HACIA ARRIBA COMO SI FUERAN INGRÁVIDOS...
¡CORRE, HERMIONE, CORRE!
...GIRANDO ALREDEDOR DE UN PUNTO DE LUZ MUY BRILLANTE...
...QUE VA AUMENTANDO DE TAMAÑO, MIENTRAS LOS OBJETOS DAN VUELTAS A SU ALREDEDOR. Y DE REPENTE, EXPLOTA...
...Y UN EXTRAÑO SER SURGE DE ESE CAOS.
UNNHH...¿DÓNDE...?¿NO ES POSIBLE?¡SÍ! ¡DESPUÉS DE TANTO TIEMPO INTENTANDO LIBERARME...LO HE CONSEGUIDO!
¡HE VUELTO A LA TIERRA!
NO SÉ CÓMO LO HE SOPORTADO...ATRAPADO EN AQUELLA EXTRAÑA DIMENSIÓN INGRÁVIDA...
...¡MI CUERPO SE FUNDIÓ CON LOS RESTOS DE UNA ISLA!
FUE UNA PESADILLA...PERO HE LOGRADO SOBREVIVIR...HE VUELTO...
...Y SÉ EXACTAMENTE LO QUE HE DE HACER.
3

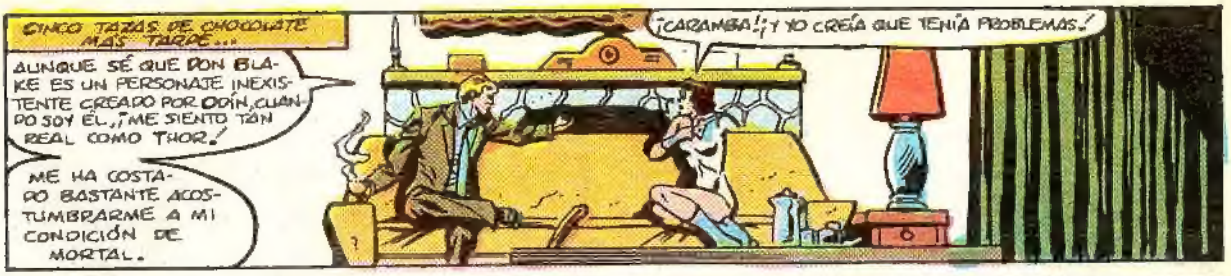
CINCO TAZAS DE CHOCOLATE MÁS TARDE...
AUNQUE SÉ QUE DON BLAKE ES UN PERSONAJE INEXISTENTE CREADO POR ODÍN, CUANDO SOY ÉL, ¡ME SIENTO TAN REAL COMO THOR!
ME HA COSTADO BASTANTE ACOSTUMBRARME A MI CONDICIÓN DE MORTAL.
¡CARAMBA! ¡Y YO CREÍA QUE TENÍA PROBLEMAS!

OH, DON... MIRA QUÉ HORA ES. NOS HEMOS PASADO TODA LA NOCHE HABLANDO.
¡QUÉ IMPORTA! PARA ESO ESTAMOS LOS AMIGOS VENGADORES.

MIENTRAS TANTO, UN NUEVO... Y SORPRENDENTE PERSONAJE... DESAFÍA LAS LEYES DE LA GRAVEDAD CON LA MISMA FACILIDAD QUE UN COPO DE NIEVE...
LEVITANDO FRENTE A LA FACHADA DE UN BLOQUE DE APARTAMENTOS SITUADO EN EL CENTRO DE LA CIUDAD, SE DETIENE EN EL PISO DIECIOCHO...
SÍ, ESTO ES EXACTAMENTE... LO QUE DEBO HACER.

... Y ARRANCA LA VENTANA Y LA PARED CON UNA SOLA ONDA GRAVIMÉTRICA.
¡¿QUÉ...?! ¡¡TÚ!!
¡SÍ, JUDY PARKS, SOY YO, GRAVITON, SEÑOR DE LA FUERZA ELEMENTAL!
¡PERO... NOS DIJERON QUE HABÍAS MUERTO!

SÍ... Y APUESTO A QUE TE ALEGRASTE, JOE... ¿NO ES CIERTO?
¡DESDE QUE EMPEZASTE CONMIGO EN EL LABORATORIO DE INVESTIGACIONES, TUVISTE ENVIDIA DE MÍ, DE MI AUTORIDAD... DE MI PODER!
4

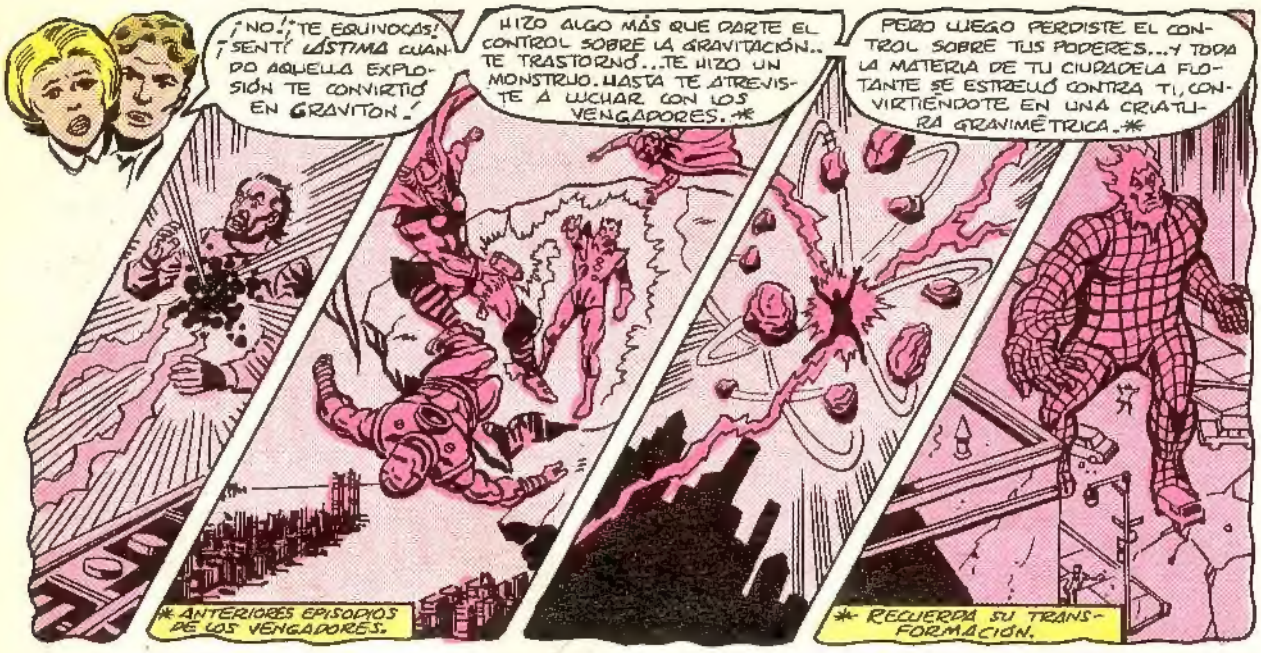
¡NO! ¡TE EQUIVOCAS! ¡SENTÍ LÁSTIMA CUANDO AQUELLA EXPLOSIÓN TE CONVIRTIÓ EN GRAVITON!
HIZO ALGO MÁS QUE DARTE EL CONTROL SOBRE LA GRAVITACIÓN.. TE TRASTORNÓ...TE HIZO UN MONSTRUO. HASTA TE ATREVISTE A LUCHAR CON LOS VENGADORES.*
PERO LUEGO PERDISTE EL CONTROL SOBRE TUS PODERES...Y TODA LA MATERIA DE TU CIUDADELA FLOTANTE SE ESTRELLÓ CONTRA TI, CONVIRTIÉNDOTE EN UNA CRIATURA GRAVIMÉTRICA.*
* ANTERIORES EPISODIOS DE LOS VENGADORES.
* RECUERDA SU TRANSFORMACIÓN.

SÍ... Y CUANDO FINALMENTE EXPLOTÉ, CREÍSTEIS QUE OS HABÍAIS LIBRADO DE MÍ PARA SIEMPRE, ¿VERDAD? ¡PUES NO!
SIMPLEMENTE ME TRASLADÉ A OTRA DIMENSIÓN.

¿PERO QUÉ QUIERES DE NOSOTROS?! ¿POR QUÉ NO NOS DEJAS EN PAZ?
¡TE AMO, JUDY! DESDE QUE COMPARTÍAMOS EL LABORATORIO... ¡LO SABES!

¿PERO POR QUÉ A MÍ? NO SOY GUAPA...¡Y NO TE QUIERO! ADEMÁS, ESTOY CASADA CON OTRO HOMBRE... ¡Y VOY A TENER UN HIJO SUYO!
¡CON TUS PODERES, PODRÍAS ATRAER CIENTOS DE MUJERES!

SÍ, A OTRAS MUJERES, JUDY, PERO NO A TI... ¿NO ES ESO?
EL HOMBRE AL QUE YO AME DEBE SER BUENO TIERNO Y HONRADO ...¡Y TÚ NO ERES NADA DE ESO!

¿Y CREES QUE NO PODRÍA LLEGAR A SERLO, JUDY?
¡PUES TE EQUIVOCAS...! SI QUISIERA, PODRÍA SER TODO ESO...¡Y MÁS!

¡PERO NO QUIERO! ESTOY DESTINADO A COSAS MÁS IMPORTANTES. ¡VEO QUE HE PERDIDO EL TIEMPO!
"NUNCA DEBERÍA HABERME FIJADO EN TI."
RECUERDA ESTO EL RESTO DE TU VIDA, JUDY... ¡PODÍA HABERTE CONVERTIDO EN REINA!
5

¡OH, JOE! ¿NO VOY A LIBRARME NUNCA DE ESE HOMBRE Y DE SUS ODIOSAS ATENCIONES?
TENIENDO EN CUENTA TUS VALIENTES PALABRAS, NO CREO QUE VUELVA.
NO TIENES POR QUÉ PREOCUPARTE ...YA SE HA IDO.
TRANQUILÍZATE MIENTRAS LLAMO A LA POLICÍA.
NO FUE VALENTÍA, JOE... FUE MIEDO... MIEDO POR EL NIÑO... POR NUESTRO FUTURO...
NO LEJOS DE ALLÍ...
¿Y AHORA QUÉ HAGO?
ES LA ÚNICA MUJER A LA QUE HE DESEADO. PERO ESTÁ ESPERANDO UN HIJO. Y NUNCA SERÁ MÍA. VAYA RECIBIMIENTO...
NI SIQUIERA TENGO UN LUGAR DONDE ESTAR...
BAR & GRILL
ENTRA EN UN BAR...
Y ENTONCES...
SE LO ASEGURO, UNA MUJER PUEDE DESTROZAR LA VIDA DE UN HOMBRE.
ES CIERTO. PERO COMO DICE MI AMIGO NORTON...
...¿QUÉ HARÍAMOS SIN ELLAS?
QUIZÁS TENGA RAZÓN.
TENGO QUE ENCONTRAR UNA MUJER DIGNA DE MÍ. ¡NO, UN HOMBRE COMO YO SE MERECE MUCHAS MUJERES... ATRACTIVAS Y SENSUALES...!
DÍGAME... ¿DÓNDE PUEDO ENCONTRAR MUJERES BELLAS EN ESTA CIUDAD.?
ES FÁCIL, AMIGO... SÓLO TIENE QUE ACERCARSE A LAS TIENDAS CARAS...
...BLOOMINDALE'S, SAK'S EN LA QUINTA AVENIDA, BERGDORF'S ...Y SITIOS ASÍ.
JUDY TIENE RAZÓN... UN HOMBRE COMO YO PUEDE ATRAER A TODAS LAS MUJERES QUE YO DESEE...
BUENA IDEA.
¿CONQUE BLOOMINGDALE'S, EH? SÍ... MUY BUENA IDEA.
6

ES DE DÍA EN LA MANSIÓN DE LOS VENGADORES...
¿YA ESTÁS MEJOR, JAN?
DESPUÉS DE UNA NOCHE COMO ESÁ, PON, CÓMO NO LO VOY A ESTAR... SI COBRARAS POR HORAS, TENDRÍA QUE OLVIDAR MIS COMPRAS EN BLOOMINGDALE'S POR UNA TEMPORADA.
¿SALES PARA CHICAGO AHORA?
SÍ...EN CUANTO GOLPEE MI BASTÓN CONTRA EL SUELO Y ME CONVIERTA EN MI...EEH... OTRO YO...
DICHO ESTO, EL MÉDICO COJO DESAPARECE CON UN ESTRUENDO DE TRUENOS Y RELÁMPAGOS...
..." Y SE CONVIERTE EN EL PODEROSO THOR, SEÑOR DE LAS TORMENTAS E HIJO INMORTAL DE ASGARD.!
SERÁ MEJOR QUE ME DÉ PRISA, THOR, O LLEGARÉ TARDE A MI CITA... ADEMÁS, TENGO QUE PARAR POR EL CAMINO A COMPRAR MAQUILLAJE.
PERO QUIERO QUE SEPAS ...QUE DETRÁS DE ESA TREMENDA FORTALEZA TUYA, SE ESCONDE UN SER CUYO ÚNICO DEFECTO ES SER UN POCO FLACUCHO.
GRACIAS POR LA CHARLA, AMIGO.
MIENTRAS, A UNAS MANZANAS DE ALLÍ, EL PERTURBADO GRAVITON VIGILA SU CAMPO DE ACCIÓN...
ANK
ONE WAY
AHÍ ESTÁ... TAL COMO DIJO EL CAMARERO...
BLOOMINGDALE'S
7

QUITÁNDOSE SU ABRIGO ROBADO, EL SEÑOR DE LA GRAVEDAD LEVANTA VUELO HACIA SU ELEGANTE OBJETIVO...
MIRA ESE TIPO... ¡ESTÁ VOLANDO!
BLOOMINGDA
SÍ... Y NO ES UNO DE LOS VENGADORES NI DE LOS CUATRO MAGNÍFICOS!
DESCRIBIENDO CÍRCULOS SOBRE LA CIUDAD, GRAVITON COMIENZA A EJERCER SUS PODERES GRAVIMÉTRICOS...
PRIMERO AUMENTA LA GRAVEDAD EN LAS CALLES Y ACERAS QUE RODEAN LA GRAN TIENDA. CON EL ESTRUENDO DE UN TERREMOTO, EL SUELO SE HUNDE BAJO EL EDIFICIO...
LUEGO, MIENTRAS EL AIRE VIBRA CON UN ZUMBIDO SECO, TODO EL EDIFICIO QUEDA ENVUELTO POR UN CÍRCULO DE INGRAVIDEZ... Y LA TIENDA ES ATRAÍDA HACIA ARRIBA POR UNA FUERZA IRRESISTIBLE...
HASTA QUE SE SEPARA DE LA BASE DE CEMENTO, DESTROZANDO LOS PILARES DE ACERO...
...¡Y TODO EL EDIFICIO DE OCHO PISOS DE ALTURA... TODA UNA MASA DE PIEDRA, ACERO, CRISTAL, PERSONAS Y LUJOSAS MERCANCÍAS... QUEDA FLOTANDO ENCIMA DE LA CALLE!
ABAJO SÓLO QUEDA UN AGUJERO ABIERTO EN LOS SUEÑOS DE TODOS LOS NEOYORKINOS ELEGANTES...
8

DESPUÉS GRAVITON ENTRA EN SU FORTALEZA FLOTANTE...
¡SOCORRO!¡DEBE DE SER UNA PESADILLA!¡TODO FLOTA A MI ALREDEDOR...Y... Y MI ESTÓMAGO!
TE ENTIENDO, QUERIDA... ANOCHE DESEABA PERDER PESO, ¡PERO ESTO ES DEMASIADO!
ABRIÉNDOSE CAMINO A TRAVÉS DEL CAOS DE OBJETOS FLOTANTES, GRAVITON LLEGA AL DESPACHO DEL GERENTE...
¡QUÍTATE DE EN MEDIO, IMBÉCIL!¡TENGO QUE UTILIZAR EL ALTAVOZ!
¡ESCUCHADME TODOS!¡SOY GRAVITON...Y ACABO DE SECUESTRAR ESTA TIENDA CON EL PROPÓSITO DE ENCONTRAR UNA MUJER DIGNA DE MÍ!
ADEMÁS DE CASARSE CON UN HOMBRE DE EXTRAORDINARIOS PODERES, LA MUJER QUE YO ELIJA RECIBIRÁ COMO DOTE...TODA ESTA TIENDA.
¡QUIENQUIERA QUE SEA, DEBE ESTAR LOCO!
ANTES DE OPINAR, YO CREO QUE DEBERÍAMOS VER QUÉ TAL ES...
¡PUEDE QUE TENGA RAZÓN, CHICAS... SER DUEÑA DE BLOOMINGDALE'S ES MUY TENTADOR, PERO SI ADEMÁS EL TIPO ESTÁ COMO UN CAÑÓN...!
POLICE
¡POR LA SANGRE DE ODÍN!¿QUÉ LOCURA ES ÉSTA?
¡NADA MÁS SALIR DE LA MANSIÓN DE LOS VENGADORES... ME ENCUENTRO CON ESTO!
PARECE QUE LOS PACIENTES DE DONALD BLAKE EN CHICAGO TENDRÁN QUE ESPERAR UN POCO PARA SER ATENDIDOS...
9

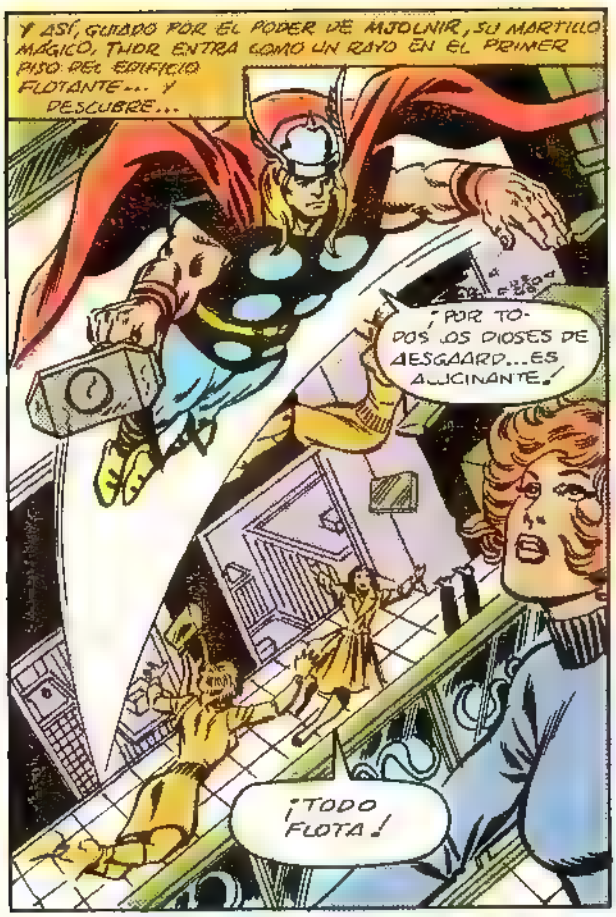
Y ASÍ, GUIADO POR EL PODER DE MJOLNIR, SU MARTILLO MÁGICO, THOR ENTRA COMO UN RAYO EN EL PRIMER PISO DEL EDIFICIO FLOTANTE... Y DESCUBRE...
¡POR TODOS LOS DIOSES DE ASGAARD... ES ALUCINANTE!
¡TODO FLOTA!

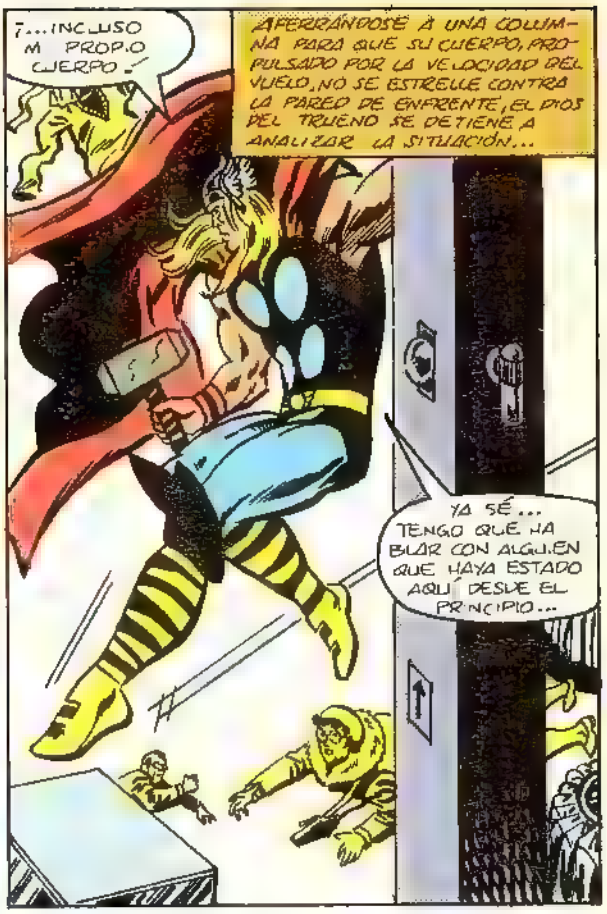
¡...INCLUSO MI PROPIO CUERPO!
AFERRÁNDOSE A UNA COLUMNA PARA QUE SU CUERPO, PROPULSADO POR LA VELOCIDAD DEL VUELO, NO SE ESTRELLE CONTRA LA PARED DE ENFRENTE, EL DIOS DEL TRUENO SE DETIENE A ANALIZAR LA SITUACIÓN...
YA SÉ... TENGO QUE HABLAR CON ALGUIEN QUE HAYA ESTADO AQUÍ DESDE EL PRINCIPIO...

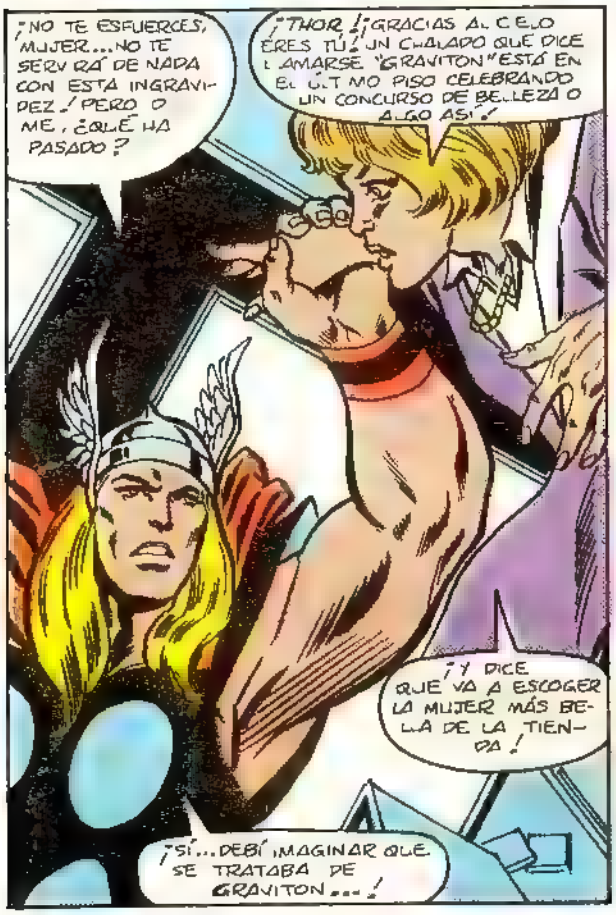
¡NO TE ESFUERCES, MUJER... NO TE SERVIRÁ DE NADA CON ESTA INGRAVIDEZ! PERO O ME, ¿QUÉ HA PASADO?
¡THOR! ¡GRACIAS AL CIELO ERES TÚ! UN CHALADO QUE DICE LLAMARSE "GRAVITON" ESTÁ EN EL ÚLTIMO PISO CELEBRANDO UN CONCURSO DE BELLEZA O ALGO ASÍ.
¡Y DICE QUE VA A ESCOGER LA MUJER MÁS BELLA DE LA TIERRA!
¡SÍ... DEBÍ IMAGINAR QUE SE TRATABA DE GRAVITON...!

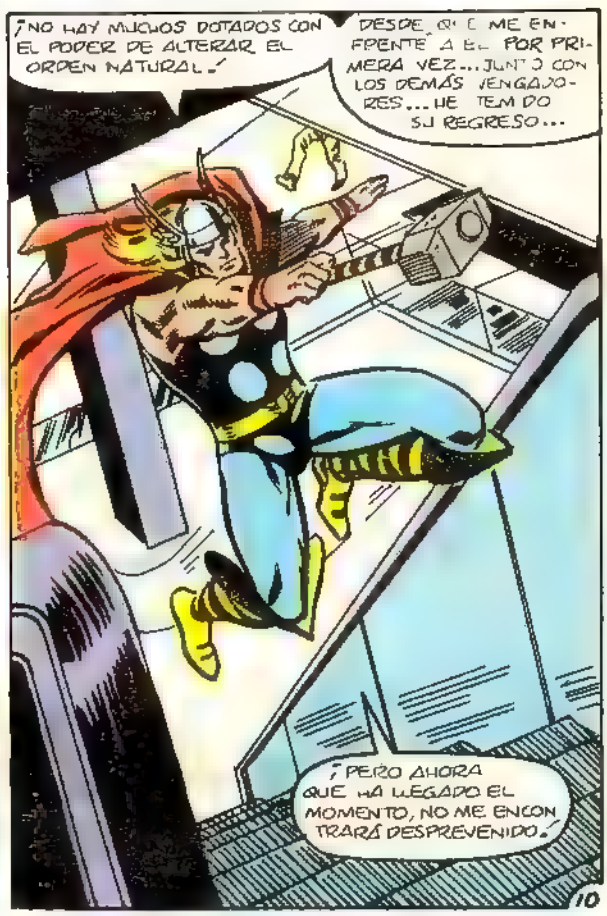
¡NO HAY MUCHOS DOTADOS CON EL PODER DE ALTERAR EL ORDEN NATURAL!
DESDE QUE ME ENFRENTÉ A ÉL POR PRIMERA VEZ... JUNTO CON LOS DEMÁS VENGADORES... HE TEMIDO SU REGRESO...
¡PERO AHORA QUE HA LLEGADO EL MOMENTO, NO ME ENCONTRARÁ DESPREVENIDO!
10

VOSOTRAS CUATRO SOIS LAS QUE MÁS ME GUSTÁIS. AHORA QUIERO QUE CADA UNA DE VOSOTRAS...
¡ALTO, VILLANO!
¡THOR! AH, SÍ... SABÍA QUE TARDE O TEMPRANO APARECERÍA UNO DE LOS QUE SE AUTODEFINEN COMO GUARDIANES DE NUEVA YORK...
¡ENTONCES TAMBIÉN HABRÁS IMAGINADO CÓMO VA A TERMINAR ESTA HISTORIA!
PERO GRAVITON HACE UN GESTO... Y MJOLNIR ES ATRAÍDO HACIA UN CAMPO GRAVITACIONAL...
¡NO SEAS IMBÉCIL, THOR! SI TU MARTILLO ME HUBIERA ALCANZADO...
...¡TODO EL EDIFICIO SE HUBIERA DESPLOMADO, PERECIENDO TODOS ENTRE SUS RUINAS!
TIENE RAZÓN... TENGO QUE ENCONTRAR OTRA FORMA DE..
PERO NO PASARÁ NADA...
...¡SI TÚ CAES!
POR EJEMPLO, PRIMERO VOY A CREAR UN CAMPO DE GRAVEDAD DETRÁS DE TI...
WHAM
¡UNNH! ¡ESTOY INMOVILIZADO!
...¡Y AHORA ROTARÉ A ESA COLUMNA DE UN CAMPO MAGNÉTICO QUE TE HARÁ MOVER COMO SI FUERAS UN MUÑECO!
KRUNCHH
¡MI MARTILLO!... SEPARADO DE MJOLNIR, ME TRANSFORMO RÁPIDAMENTE EN EL VULNERABLE DONALD BLAKE...!
...PERO RESERVARÉ EL CAMPO DE GRAVEDAD MÁS INTENSO Y CONCENTRADO...

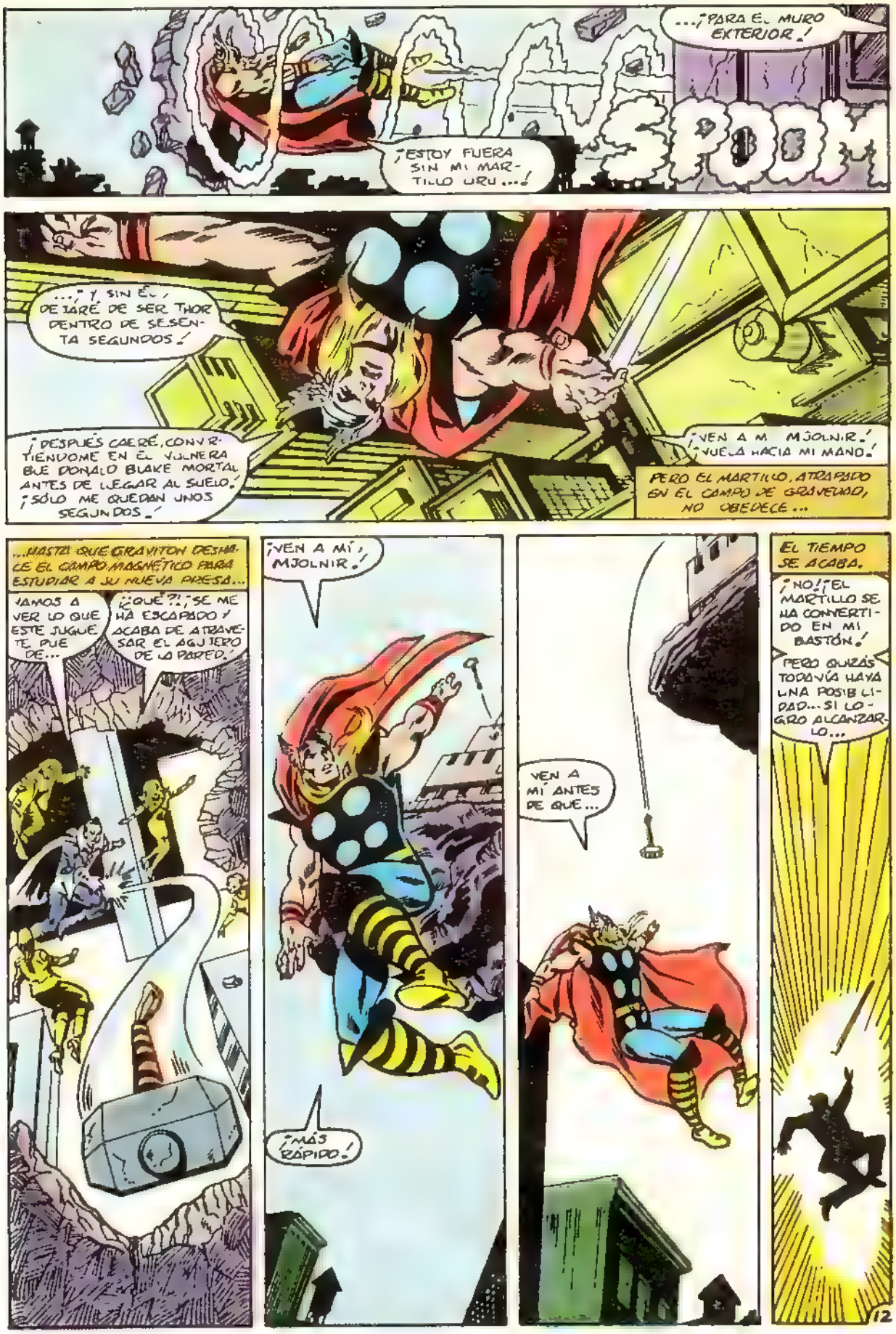
...¡PARA EL MURO EXTERIOR!
¡ESTOY FUERA SIN MI MARTILLO URU...!
POOM
...Y SIN ÉL, DEJARÉ DE SER THOR DENTRO DE SESENTA SEGUNDOS.
¡DESPUÉS CAERÉ, CONVIRTIÉNDOME EN EL VULNERABLE DONALD BLAKE MORTAL ANTES DE LLEGAR AL SUELO. ¡SÓLO ME QUEDAN UNOS SEGUNDOS!
¡VEN A MÍ MJOLNIR! ¡VUELA HACIA MI MANO!
PERO EL MARTILLO, ATRAPADO EN EL CAMPO DE GRAVEDAD, NO OBEDECE...
...HASTA QUE GRAVITON DESHACE EL CAMPO MAGNÉTICO PARA ESTUDIAR A SU NUEVA PRESA...
VAMOS A VER LO QUE ESTE JUGUETE PUEDE...
¿¿QUÉ?!, ¡SE ME HA ESCAPADO! ¡ACABA DE ATRAVESAR EL AGUJERO DE LA PARED!
¡VEN A MÍ, MJOLNIR!
¡MÁS RÁPIDO!
VEN A MÍ ANTES DE QUE...
EL TIEMPO SE ACABA.
¡NO! ¡EL MARTILLO SE HA CONVERTIDO EN MI BASTÓN!
PERO QUIZÁS TODAVÍA HAYA UNA POSIBILIDAD... SI LOGRO ALCANZARLO...
12

...S PUDIÉRA ATRAPARLO EN EL AIRE...
¡SÍ!
¡AHORA.. TENGO QUE GOLPEARLO CONTRA ALGO...Y CONVERTIRME EN THOR ANTES DE LLEGAR AL SUELO.
TAL VEZ CONTRA UNO DE ESTOS EDIFICIOS...S PUDIERA ACERCARME A ELLOS...
...¡Y SURCAR LAS CORRIENTES DE AIRE COMO UN BUZO CELESTE.!
¡NO! ¡NO PUEDO...!
¡NO CONSIGO ACERCARME LO SUFICIENTE.! ¡VOY A ESTRELLARME...!

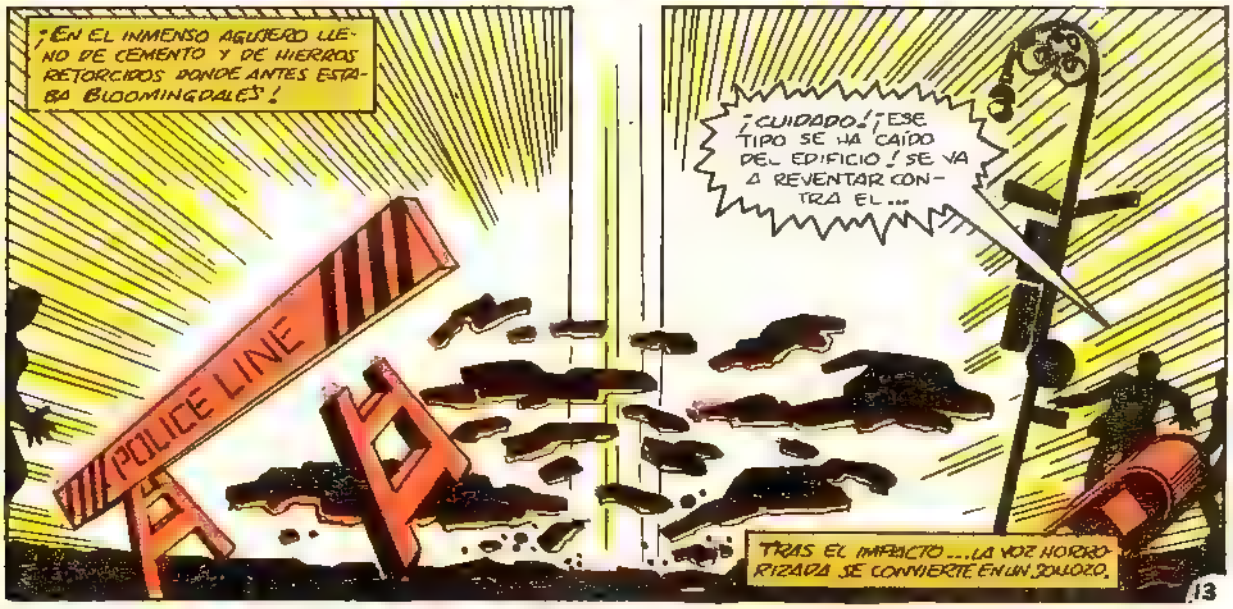
¡EN EL INMENSO AGUJERO LLENO DE CEMENTO Y DE HIERROS RETORCIDOS DONDE ANTES ESTABA BLOOMINGDALE'S!
¡CUIDADO! ¡ESE TIPO SE HA CAÍDO DEL EDIFICIO! SE VA A REVENTAR CONTRA EL...
POLICE LINE
TRAS EL IMPACTO...LA VOZ HORRORIZADA SE CONVIERTE EN UN SOLLOZO.

13

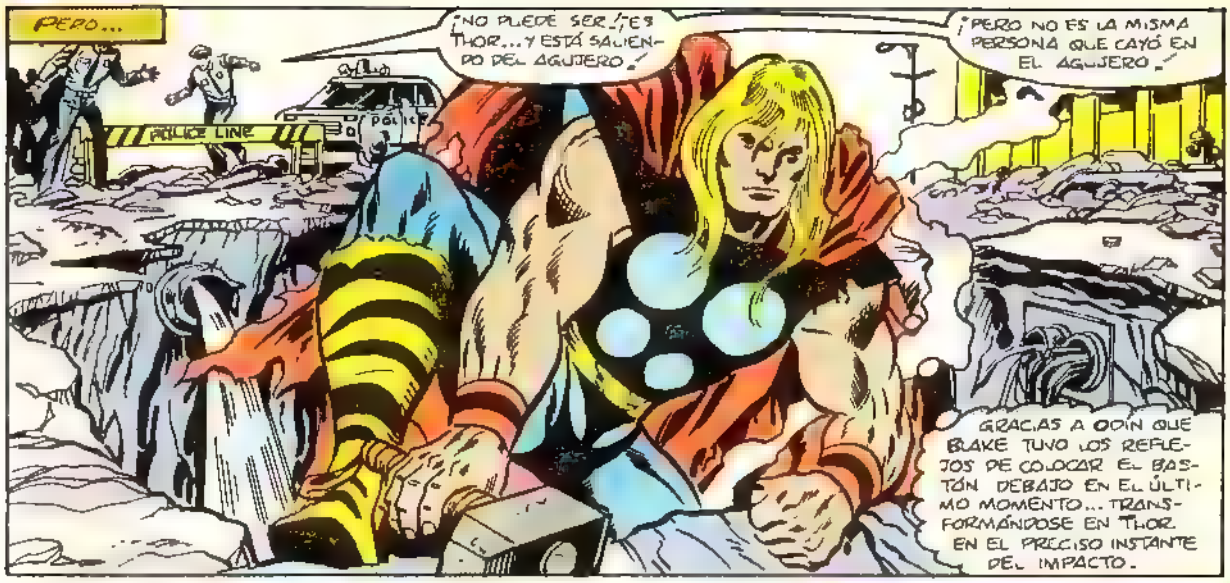
¡PERO...
POLICE LINE
¡NO PUEDE SER! ¡ES THOR... Y ESTÁ SALIENDO DEL AGUJERO!
¡PERO NO ES LA MISMA PERSONA QUE CAYÓ EN EL AGUJERO!
GRACIAS A ODÍN QUE BLAKE TUVO LOS REFLEJOS DE COLOCAR EL BASTÓN DEBAJO EN EL ÚLTIMO MOMENTO... TRANSFORMÁNDOSE EN THOR EN EL PRECISO INSTANTE DEL IMPACTO.

Y AHORA DEBO CONVERTIRME DE NUEVO EN BLAKE...

"TAL VEZ MI LADO HUMANO SEPA CÓMO VENCER A ESE LOCO!"
Rx
... Y DESPUÉS DE DAR UN EXTRAÑO RODEO...

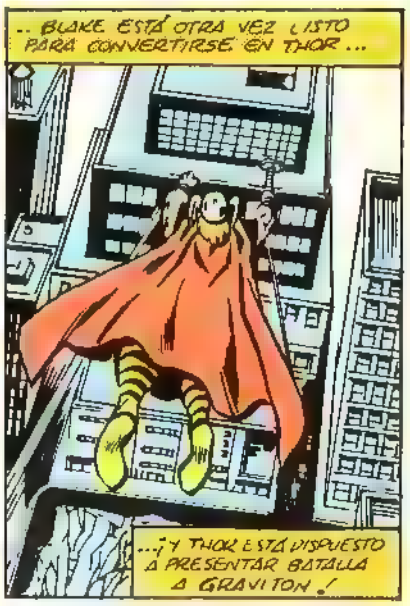
.. BLAKE ESTÁ OTRA VEZ LISTO PARA CONVERTIRSE EN THOR...
...¡Y THOR ESTÁ DISPUESTO A PRESENTAR BATALLA A GRAVITON!

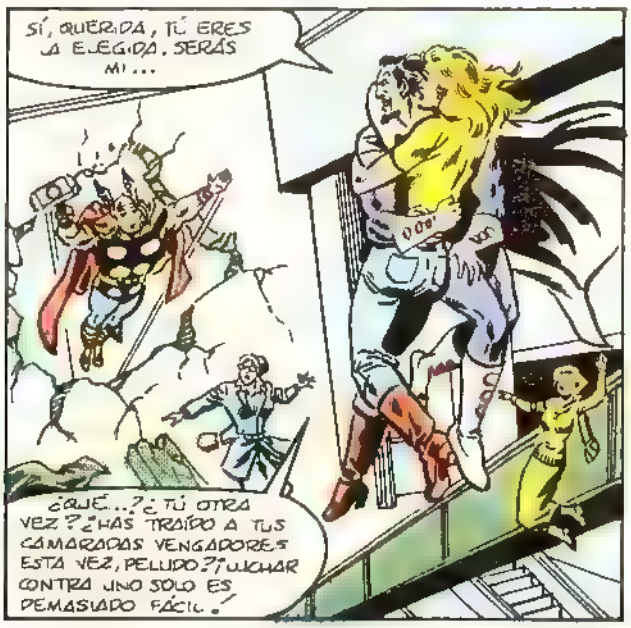
SÍ, QUERIDA, TÚ ERES LA ELEGIDA. SERÁS MI...
¿QUÉ...?¿TÚ OTRA VEZ?¿HAS TRAÍDO A TUS CAMARADAS VENGADORES ESTA VEZ, PELUDO?¡LUCHAR CONTRA UNO SOLO ES DEMASIADO FÁCIL!

NO, HE VENIDO SOLO, LOCO... Y ESTA VEZ ME LIMITARÉ A HABLAR CONTIGO, A PREGUNTARTE QUÉ ESPERAS CONSEGUIR AQUÍ.
¡ESTOY ELIGIENDO UNA COMPAÑERA... PUEDE QUE VARIAS! Y CREEME... NO LAS ESTOY OBLIGANDO... ES GUSTAN LOS HOMBRES CON PODER.
¡NO LE CREAS THOR, NO TODAS ESTAMOS DE ACUERDO CON ESTO!
14

¡PUEDE QUE SEA ASÍ, CARIÑO, PERO DENTRO DE POCO SERÁS MÍA... AL IGUAL QUE ESTA TIENDA QUE ES MÍA AHORA!
¡ENTONCES ESTÁS COMPLETAMENTE LOCO... Y ES M DEBER LUCHAR CONTIGO!
¡JA! EL VIEJO TRUCO DE LANZAR TU MARTILLO, ESPERANDO QUE YO NO ME DE CUENTA...
¡... PARA GOLPEARME POR LA ESPALDA!
PERO CUANDO GRAVITON SE DA VUELTA PARA NO PERDER DE VISTA EL MARTILLO, SE ABALANZA DESDE UNA COLUMNA...
¡NO ERA UN ATAQUE POR LA ESPALDA, BRUJÓN... SINO UN TRUCO PARA DISTRAERTE Y COGERTE DESPREVENIDO...!
¡NO! ¡ME HAS ENGAÑADO!
SÍ...
¡OH! ¿QUÉ HACES?
...¡ACABO DE INYECTARTE PENTATOL SÓDICO! ¡DENTRO DE DOS MINUTOS ESTARÁS INCONSCIENTE, Y SI PARA ENTONCES ESTE EDIFICIO... EN EL QUE SÓLO QUEDAMOS NOSOTROS... SIGUE FLOTANDO EN EL AIRE, SE ESTRELLARÁ...
...Y TE MATARÁ A TI Y A TUS MUJERES.
ESTÁS MINTIENDO, THOR... PERO... EMPIEZO A MAREARME... NO PUEDO RENDIRME... PERO ME ESTOY DESMAYANDO...
¡POR FAVOR, GRAVITON... HAZ DESCENDER EL EDIFICIO! ¡NO NOS DEJES MORIR!
DESPUÉS DE UNOS LARGOS Y ANGUSTIOSOS SEGUNDOS...
¡MIRAD! ¡EL EDIFICIO ESTÁ BAJANDO LENTAMENTE!
BLOOMINGDALE'S
15

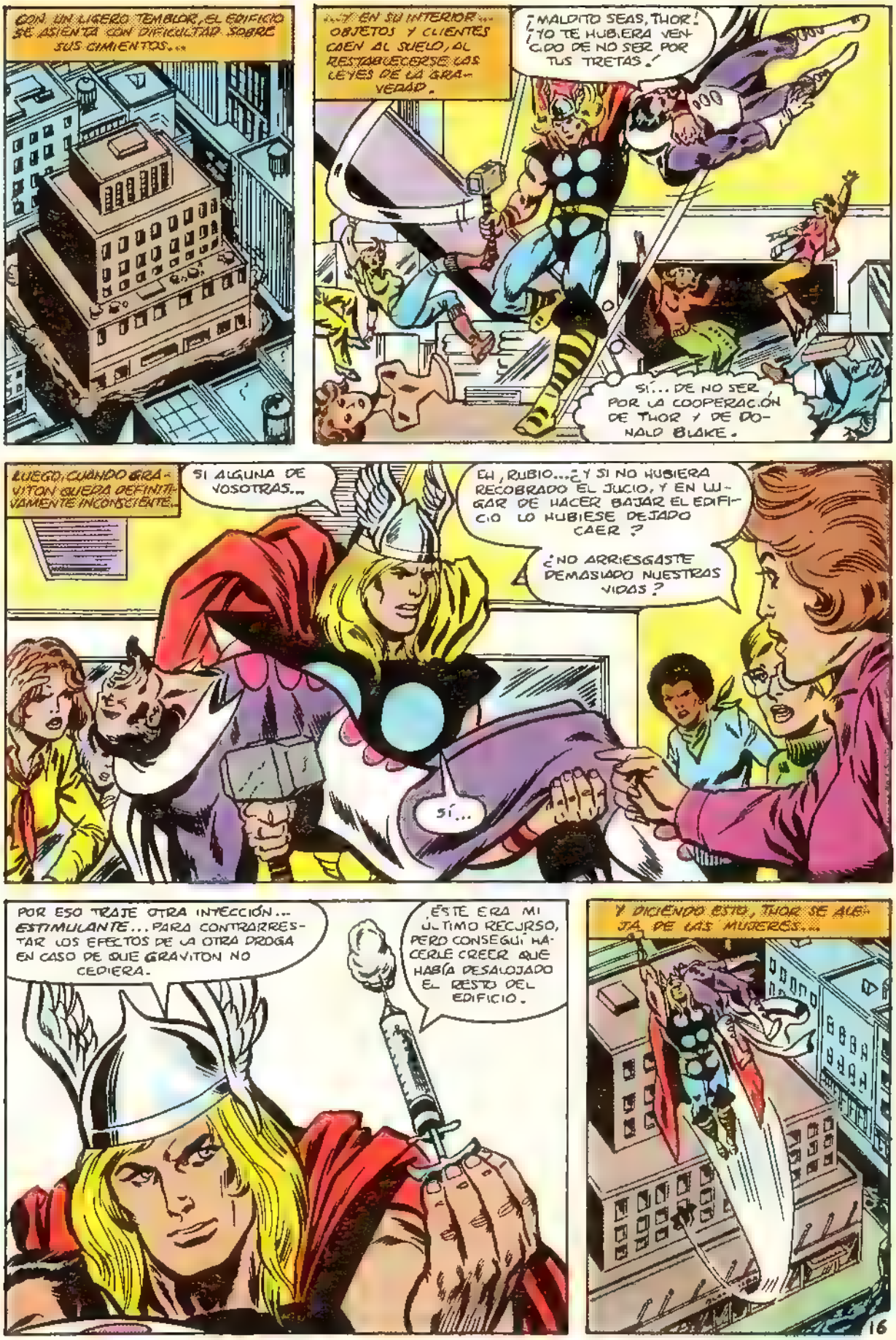
CON UN LIGERO TEMBLOR, EL EDIFICIO SE ASIENTA CON DIFICULTAD SOBRE SUS CIMIENTOS...
...Y EN SU INTERIOR... OBJETOS Y CLIENTES CAEN AL SUELO, AL RESTABLECERSE LAS LEYES DE LA GRAVEDAD.
¡MALDITO SEAS, THOR! ¡YO TE HUBIERA VENCIDO DE NO SER POR TUS TRETAS!
SÍ... DE NO SER POR LA COOPERACIÓN DE THOR Y DE DONALD BLAKE.
LUEGO, CUANDO GRAVITON QUIERA DEFINITIVAMENTE INCONSCIENTE...
SI ALGUNA DE VOSOTRAS...
EH, RUBIO... ¿Y SI NO HUBIERA RECOBRADO EL JUICIO, Y EN LUGAR DE HACER BAJAR EL EDIFICIO LO HUBIESE DEJADO CAER?
¿NO ARRIESGASTE DEMASIADO NUESTRAS VIDAS?
SÍ...
POR ESO TRAJE OTRA INYECCIÓN... ESTIMULANTE... PARA CONTRARRESTAR LOS EFECTOS DE LA OTRA DROGA EN CASO DE QUE GRAVITON NO CEDIERA.
¡ÉSTE ERA MI ÚLTIMO RECURSO, PERO CONSEGUÍ HACERLE CREER QUE HABÍA DESALOJADO EL RESTO DEL EDIFICIO.
Y DICIENDO ESTO, THOR SE ALEJA DE LAS MUJERES...
16

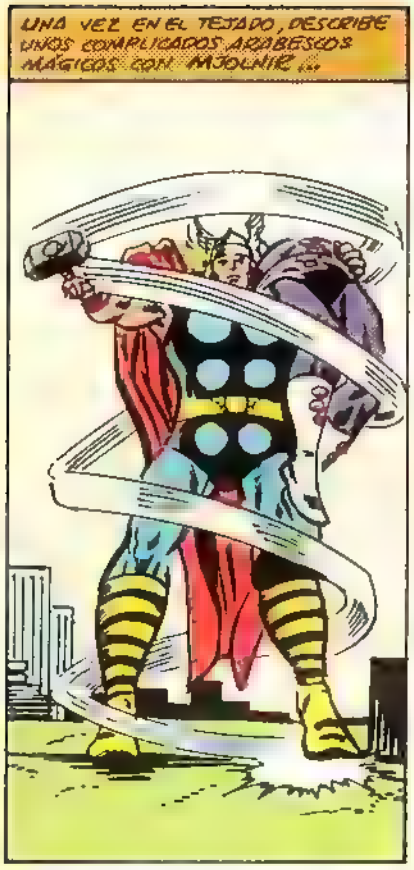

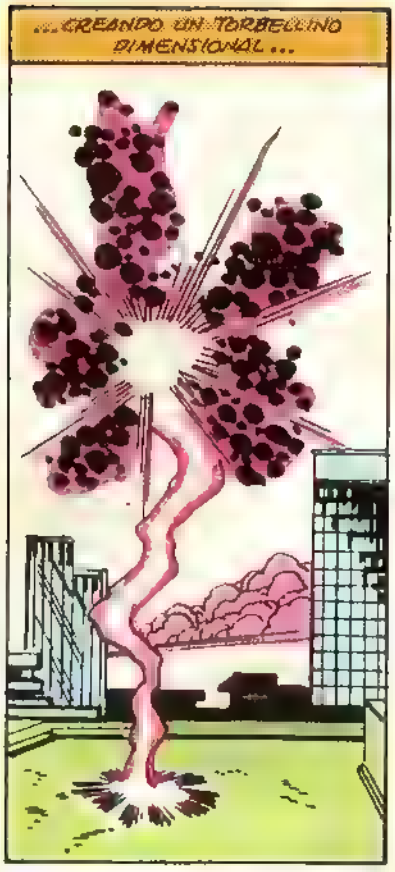

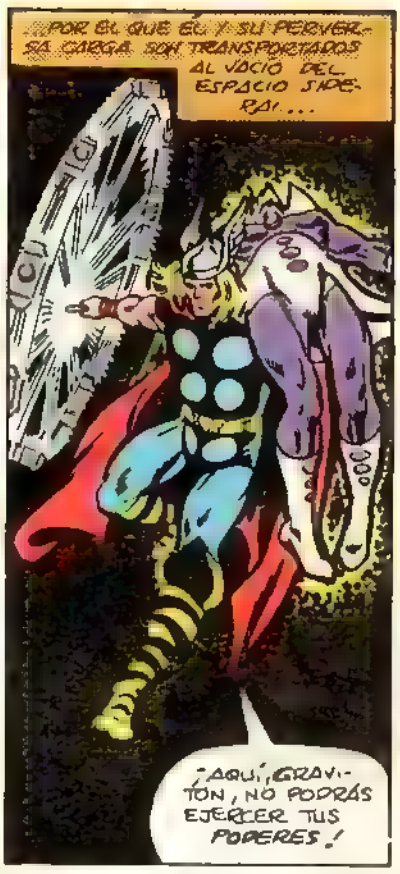

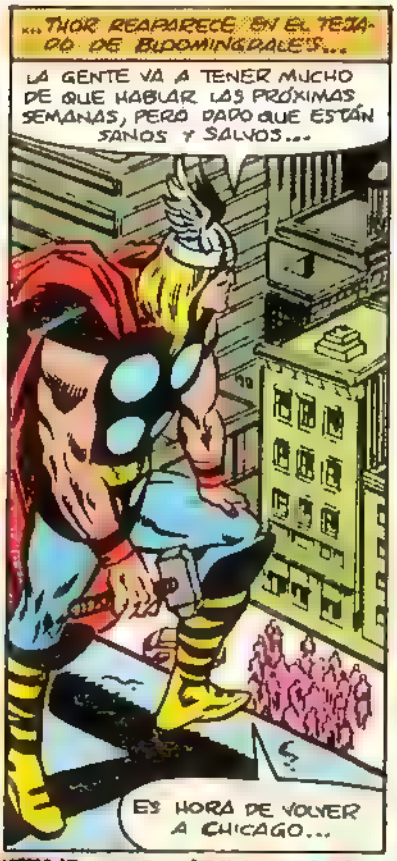

EN EL PRÓXIMO NÚMERO: **¡DARKOTH, EL DEMONIO MUERTO!**

MARK GRUENWALD Y RALPH MACCHIO	KEITH POLLARD y GENE DAY	PATRICIA REIJA	AGUSTÍN ZORZO
GUIÓN	DIBUJANTES	TRADUCCIÓN	ROTULACIÓN

¡LA ÚLTIMA CARGA DE LAS VALKYRIAS!

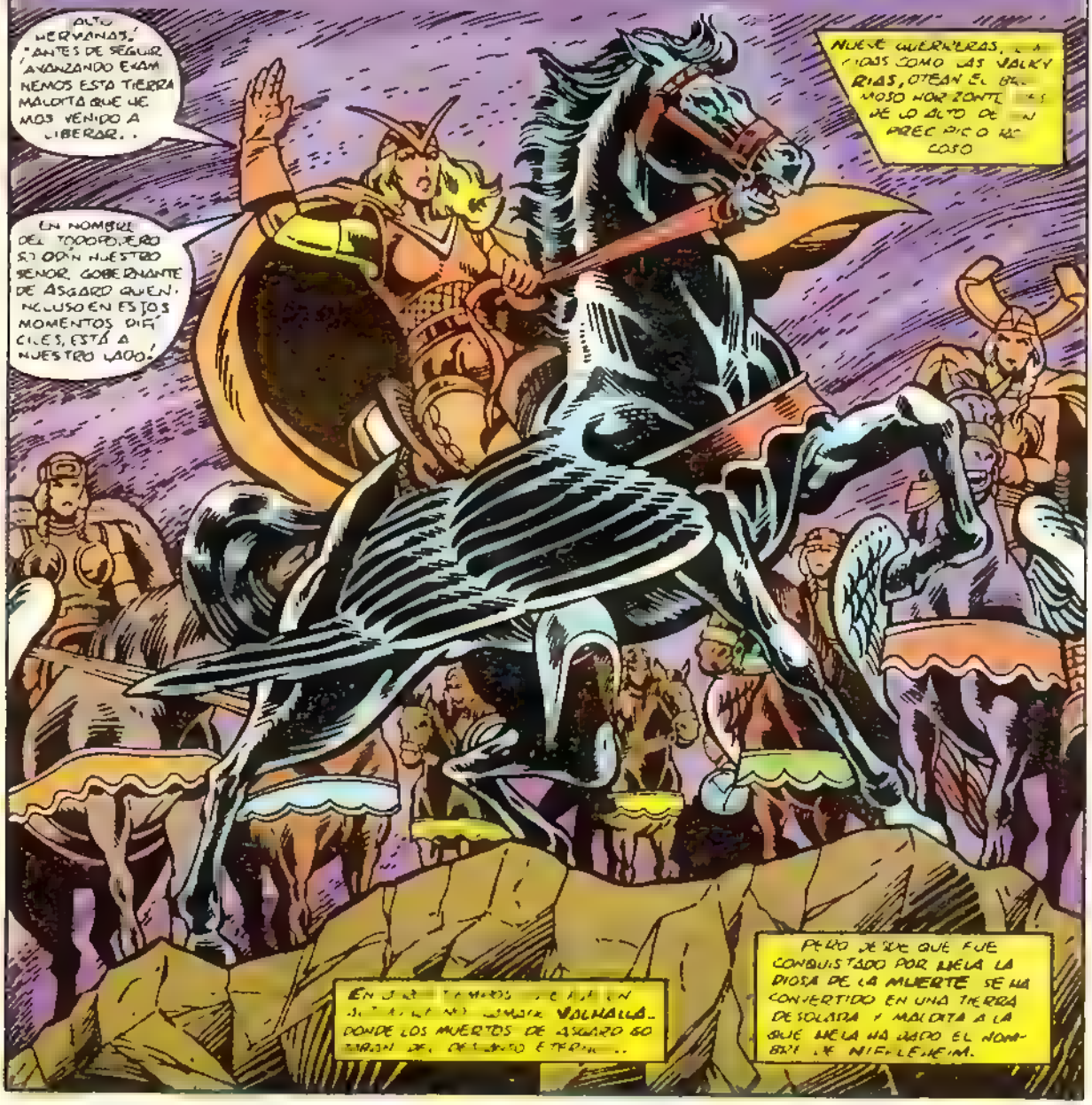

VALKYRIAS, ESCUCHADME... HELA YA DEBE SABER QUÉ NOS ENCONTRAMOS AQUÍ Y QUE IBA A PONER A PRUEBA NUESTRO VALOR. DEBEMOS ESTAR ATENTAS...
¡VALTRAUTA, MIRA!
"ESTÁN SALIENDO DEMONIOS ALADOS DE LA ANTIGUA MORADA DE LOS HEROES DE VALHALLA."
NO, NO SON DEMONIOS...
"SOMOS NOBLES GUERREROS MUERTOS QUE NOSOTRAS TRAJIMOS AQUÍ, DESDE MIL CAMPOS DE BATALLA... CUANDO ESA ERA LA MISIÓN QUE ODÍN NOS HABÍA ENCOMENDADO."
PERO HELA, ESA MALVADA DIOSA SE LA HA DEBIDO APROPIAR DE SUS ESPÍRITUS PARA QUE ESTOS BRAVOS GUERREROS LUCHEN POR SU CAUSA... PERO ESTO NO NOS HARÁ DESISTIR DE NUESTRA MISIÓN."
¡LUCHAREMOS PARA SALVAR SUS ALMAS!
...¡POR ODÍN Y SU RENO ETERNO!
¡VIVA NUESTRA REINA HELA! ¡VICTORIA PARA LA NUEVA VALHALLA!

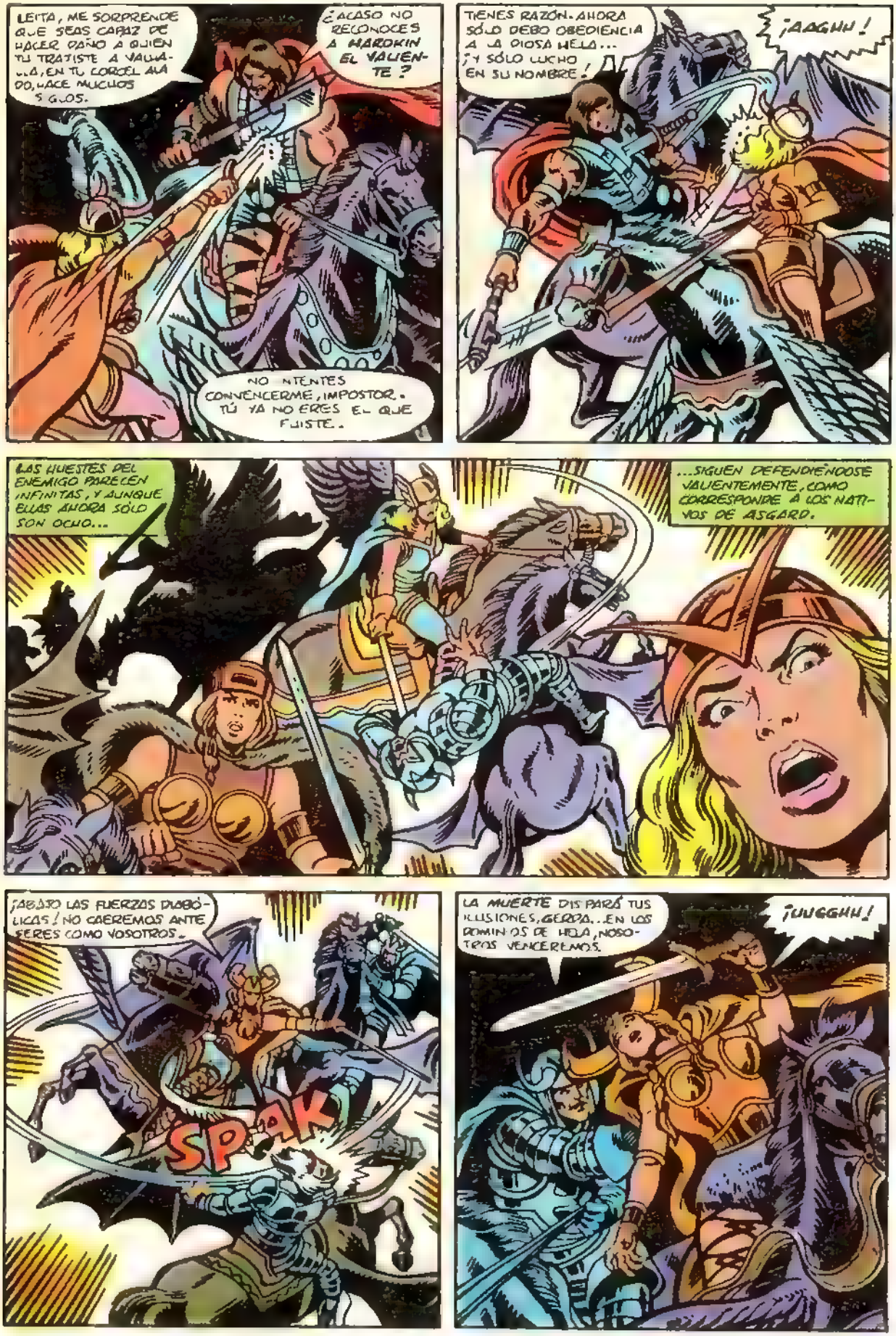
LEITA, ME SORPRENDE QUE SEAS CAPAZ DE HACER DAÑO A QUIEN TU TRAJISTE A VALHA...LA, EN TU CORCEL ALADO, HACE MUCHOS SIGLOS.
¿ACASO NO RECONOCES A HARDKIN EL VALIENTE?
NO INTENTES CONVENCERME, IMPOSTOR. TÚ YA NO ERES EL QUE FUISTE.
TIENES RAZÓN. AHORA SÓLO DEBO OBEDIENCIA A LA DIOSA HELA... ¡Y SÓLO LUCHO EN SU NOMBRE!
¡AAGHH!
LAS HUESTES DEL ENEMIGO PARECEN INFINITAS, Y AUNQUE ELLAS AHORA SÓLO SON OCHO...
...SIGUEN DEFENDIÉNDOSE VALIENTEMENTE, COMO CORRESPONDE A LOS NATIVOS DE ASGARD.
¡ABAJO LAS FUERZAS DIABÓLICAS! ¡NO CAEREMOS ANTE SERES COMO VOSOTROS.
SPAK
LA MUERTE DISIPARÁ TUS ILUSIONES, GERDA... EN LOS DOMINIOS DE HELA, NOSOTROS VENCEREMOS.
¡UUGGHH!

EL RUIDO DE LAS ESPADAS CHOCANDO
LOS DOS CAEN EN EL SUELO
Y EN DOS SEGUNDOS MÁS Y LA BATALLA HABRÍA TERMINADO PARA LOS DOS.
¿SEGURO QUE SÓLO FUERON CUATRO...? ¿NO HABRÁ MÁS?
¿NO HE DICHO QUE SÓLO FUERON CUATRO...? ¿QUIÉN HA DICHO QUE YO TINÚE LA MATANZA?
HONOR DE MORIR A MANOS DE UNOS
Y CON UN MOVIMIENTO DE LA MANO...

...¡TORPENO QUE SE LEVANTEN.
¡JA, JA, JA!

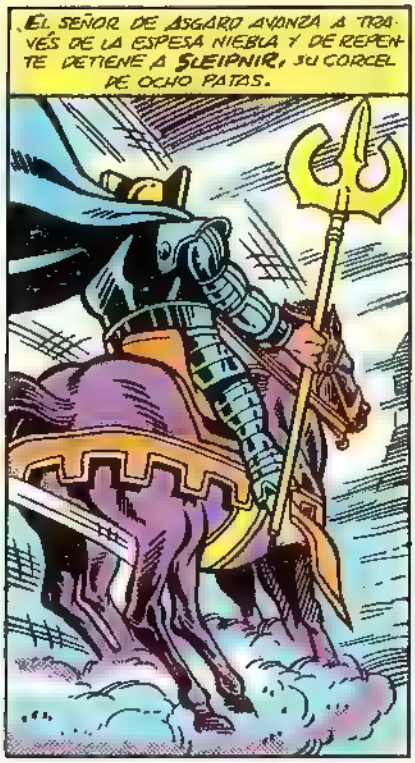

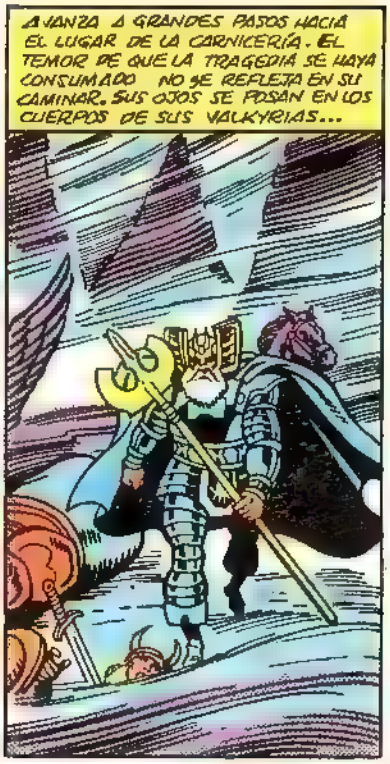

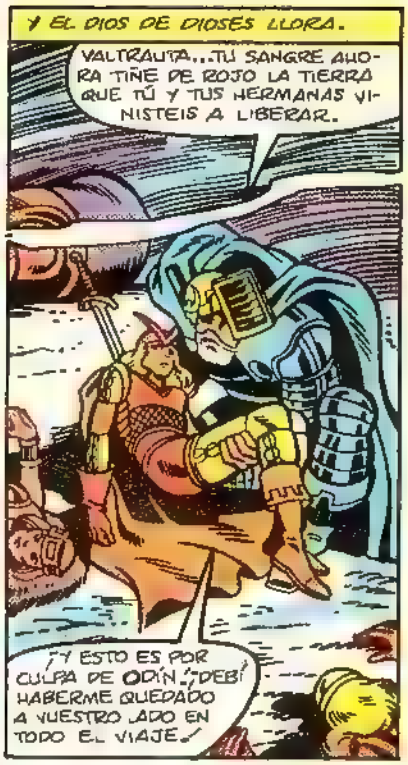

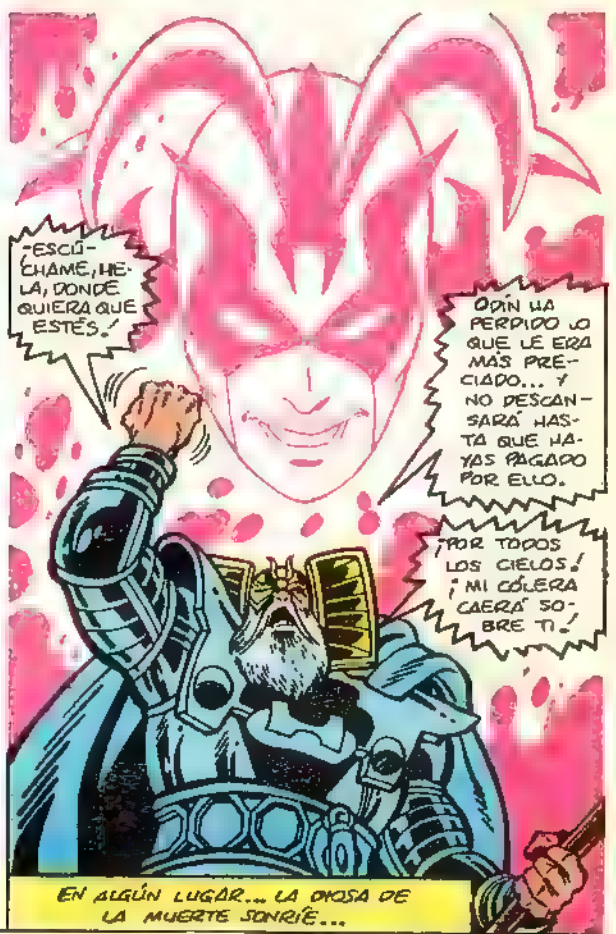

SIGUE: ¡El DÍA del JUICIO FINAL!

MARK GRUENWALD y RALPH MACCHIO
GUIÓN

KEITH POLLARD y GENE DAY
DIBUJANTES

BLANCA BERLIN
TRADUCCIÓN

AGUSTÍN ZORZO
ROTULACIÓN

JIM SHOOTER
EDITOR

¡EL DIA DEL JUICIO FINAL!

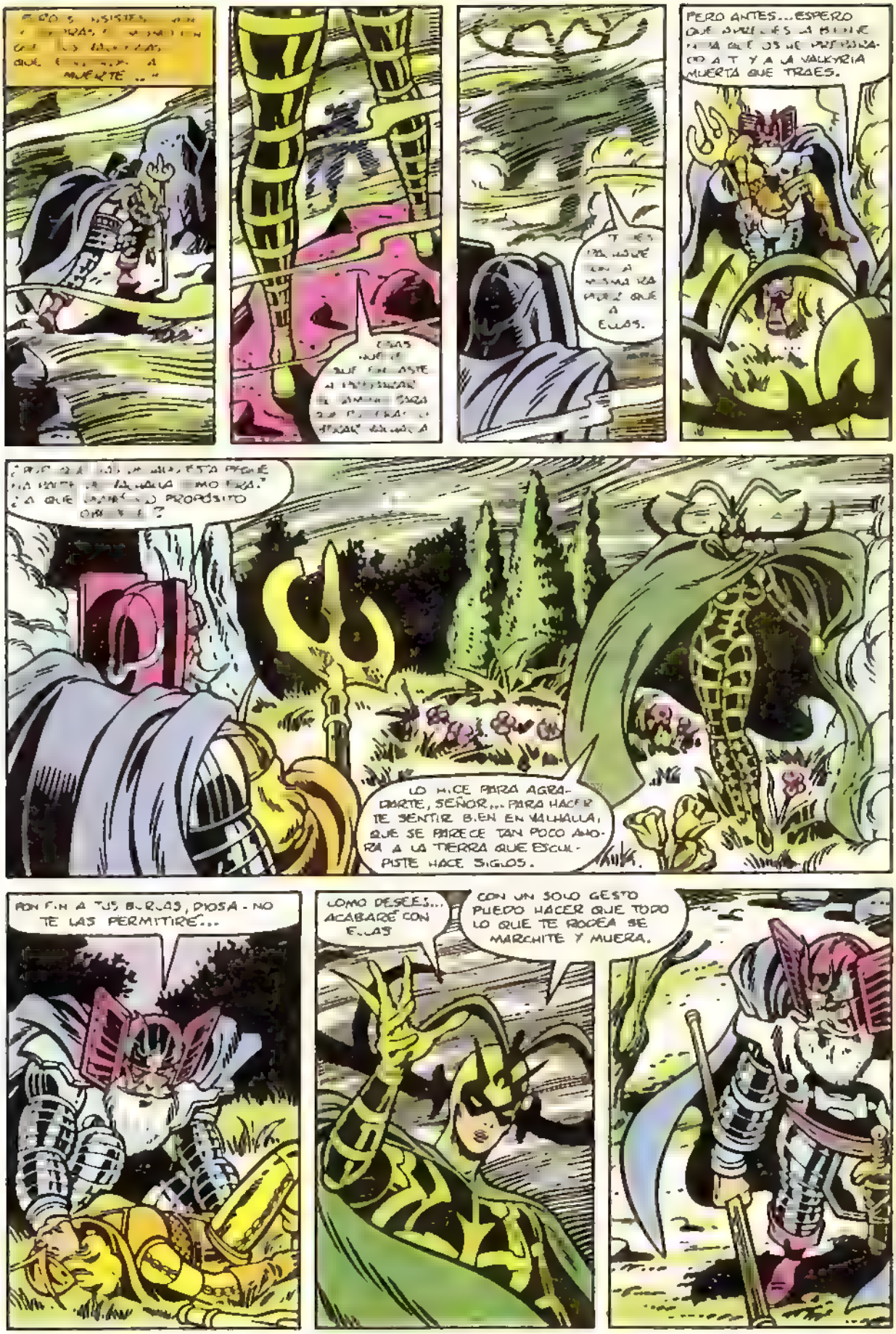
MUERTE ..."
ELLAS.
PERO ANTES... ESPERO
A T Y A LA VALKYRIA
MUERTA QUE TRAES.
LO HICE PARA AGRADARTE, SEÑOR... PARA HACERTE SENTIR BIEN EN VALHALLA, QUE SE PARECE TAN POCO AHORA A LA TIERRA QUE ESCULPISTE HACE SIGLOS.
PON FIN A TUS BURLAS, DIOSA - NO TE LAS PERMITIRÉ...
COMO DESEES... ACABARÉ CON ELLAS
CON UN SOLO GESTO PUEDO HACER QUE TODO LO QUE TE RODEA SE MARCHITE Y MUERA.

AL GUAL QUE TÚ ERES PORTADORA DE MUERTE, YO, ODÍN SOY EL DIOS DE VIDA. ¡CRECED, FLORES Y HOJAS.
¡PERO SE ACABÓ!
¡PREPÁRATE PARA EL JUICIO DE ODÍN!
¡AQUÍ LA QUE MANDA ES HELA... HELA, CUYA PALABRA ES LEY!
¡VALHALLA, SÉ MÍA! ¡MÍA!
¡ES INCREÍBLE! ¿CÓMO TE ATREVES A LEVANTAR LA MANO CONTRA ODÍN?
PRONTO, CUANDO HAYAS MUERTO NI SIQUIERA ASGARD, LA ETERNA, QUEDARÁ LIBRE DE MI CONTACTO. TODOS RENDIRÁN PLEITESÍA A HELA.
PERO ANTES TENDRÁS QUE ACABAR CON ODÍN. ÉL, QUE ES LA VOLUNTAD, EL CAMINO, Y LA LUZ.
¡Y ESO NUNCA

¡QUE LA FUERZA ABANDONE TU CUERPO HASTA DEJARTE INDEFENSA! ¡Y QUE NADIE OLVIDE QUE ODÍN ES EL SER SUPREMO QUE LO DOMINA TODO!

¡PERO ESO NO ME IMPORTA AHORA!

AUNQUE SE ME HA LLAMADO OMNISCIENTE... TUS INTENCIONES ESCAPAN A MI COMPRENSIÓN

¿POR QUÉ HAS HECHO TODO ESTO, HELA? ¡HABLA.

HACE MESES, CUANDO TU HIJO THOR SE HALLABA A LAS PUERTAS DE LA MUERTE, VINE A RECLAMARLO. PERO TÚ ENVIASTE A SU BIENAMADA... SIF A SU LADO, Y ELLA ME SUPLICÓ QUE TOMARA SU VIDA A CAMBIO DE LA DE THOR. AQUELLO ME CONMOVIÓ PROFUNDAMENTE.

NUEVOS SENTIMIENTOS DESPERTARON EN MÍ... DE COMPASIÓN... DE DESEO... Y DE AMOR. AL FIN HELA SABÍA LO QUE SIGNIFICABA SER MUJER. PERO YO NO PUEDO DEJARME ARRASTRAR POR TALES DEBILIDADES... TODO LO QUE TOCO SE TRANSFORMA EN POLVO. ÉSA ES MI TRAGEDIA Y NUNCA PODRÉ SUPERARLA.

DESPUÉS PUSISTE EN MARCHA LAS FUERZAS DE *RAGNAROK* QUE YO DEBÍA DIRIGIR HACIA ASGARD EN LA VÍSPERA DE SU DESTRUCCIÓN. AL PENSAR EN LA GRAN MATANZA QUE ME ESPERABA, MI ESPÍRITU SE ALEGRÓ... PERO NADA DE ELLO OCURRIÓ. TU RAGNAROK ERA FALSO, UN MERO TRUCO. HASTA LA MISIÓN QUE ME HABÍA SIDO ENCOMENDADA, ME FUE DENEGADA.

LLORA, Y TRAE A MI VENGANZA. MIENTRAS OTROS ASUNTOS ATRAÍAN TU ATENCIÓN, TOMÉ VALHALLA, TU PRECIADO DOMINIO, Y LA TRANSFORMÉ A LA IMAGEN DE NIFLHEIM, PARA QUE SUS HABITANTES ME PRESTARAN OBEDIENCIA SÓLO A MÍ. MATÉ A TUS VALKYRIAS PARA QUE SUFRIERAS LA MISMA ANGUSTIA QUE YO HABÍA PADECIDO. PERO FUE EN VANO, AHORA LO COMPRENDO.

§ VER ANTERIORES EPISODIOS.

HELA, NI SIQUIERA ODÍN HA ELEGIDO SER ODÍN. LO QUE ES... ES. TODOS SOMOS CRIATURAS DE LA NECESIDAD.

¡OJALÁ PUDIERA OFRECERTE UNA ESPERANZA, PERO ME SIENTO INCAPAZ!

LA ESPERANZA FLORECE EN PRESENCIA DE LA VIDA... Y TÚ ERES LA PRINCESA DE LA MUERTE.

PERO PUEDO ABRIR TU MENTE... DEJA QUE MI SABIDURÍA FLUYA DENTRO DE TI...

Y PODRÁS ENTENDER EL MUNDO.

NO SERÁS CASTIGADA. TIENES LA COMPASIÓN DE ODÍN PORQUE YO TE PROTEJO...

...COMO A TODOS MIS HIJOS.

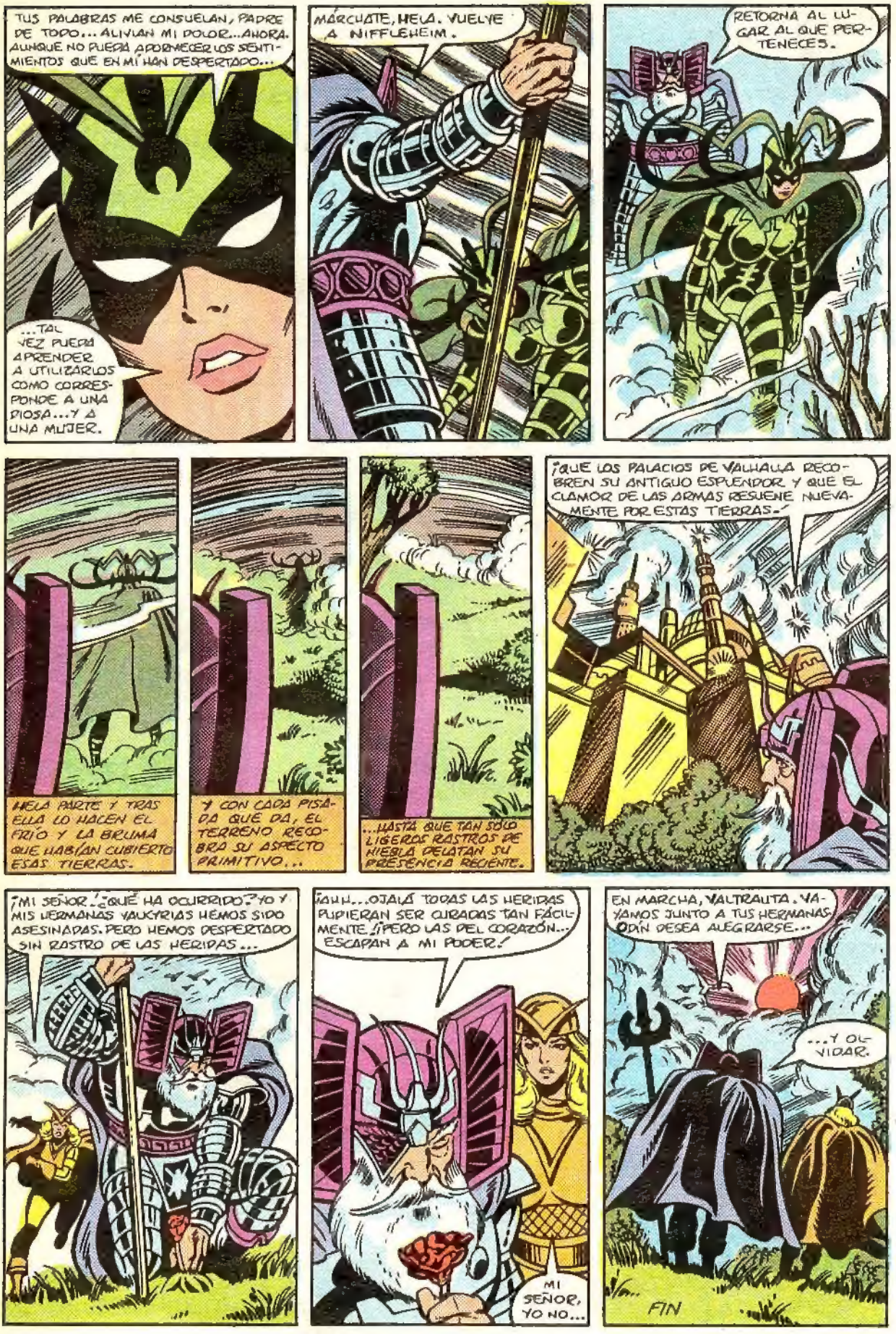
TUS PALABRAS ME CONSUELAN, PADRE DE TODO... ALIVIAN MI DOLOR... AHORA, AUNQUE NO PUEDA APRENDER LOS SENTIMIENTOS QUE EN MÍ HAN DESPERTADO...
...TAL VEZ PUEDA APRENDER A UTILIZARLOS COMO CORRESPONDE A UNA DIOSA... Y A UNA MUJER.
MÁRCHATE, HELA. VUELVE A NIFFLEHEIM.
RETORNA AL LUGAR AL QUE PERTENECES.
HELA PARTE Y TRAS ELLA LO HACEN EL FRÍO Y LA BRUMA QUE HABÍAN CUBIERTO ESAS TIERRAS.
Y CON CADA PISADA QUE DA, EL TERRENO RECOBRA SU ASPECTO PRIMITIVO...
...HASTA QUE TAN SÓLO LIGEROS RASTROS DE NIEBLA DELATAN SU PRESENCIA RECIENTE.
¡QUE LOS PALACIOS DE VALHALLA RECOBREN SU ANTIGUO ESPLENDOR Y QUE EL CLAMOR DE LAS ARMAS RESUENE NUEVAMENTE POR ESTAS TIERRAS.-
¡MI SEÑOR! ¿QUÉ HA OCURRIDO? YO Y MIS HERMANAS VALKYRIAS HEMOS SIDO ASESINADAS. PERO HEMOS DESPERTADO SIN RASTRO DE LAS HERIDAS...
¡AUH... OJALÁ TODAS LAS HERIDAS PUDIERAN SER CURADAS TAN FÁCILMENTE. ¡PERO LAS DEL CORAZÓN... ESCAPAN A MI PODER!
MI SEÑOR, YO NO...
EN MARCHA, VALTRAUTA. VAYAMOS JUNTO A TUS HERMANAS. ODÍN DESEA ALEGRARSE...
...Y OLVIDAR.
FIN

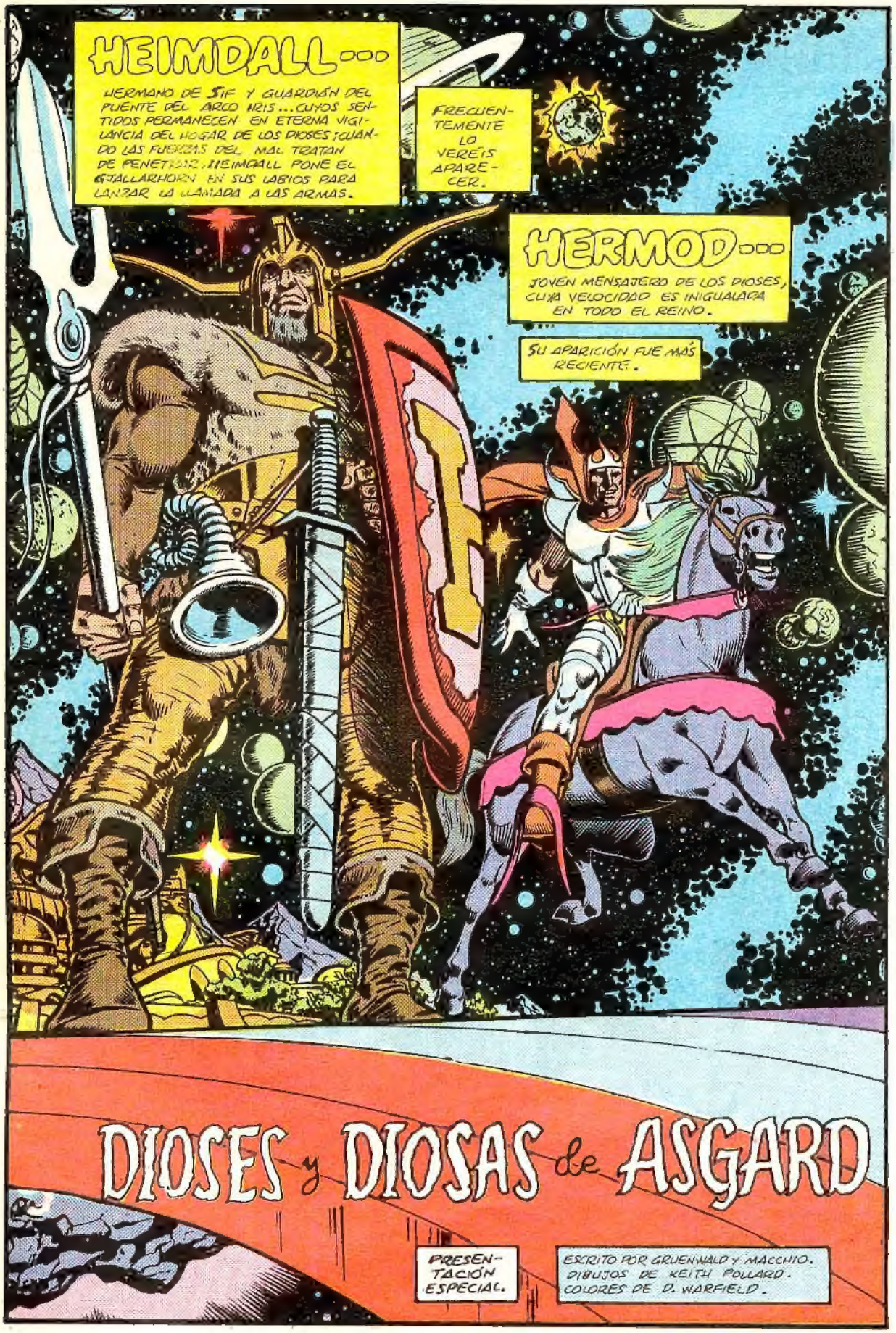
HEIMDALL...
HERMANO DE SIF Y GUARDIÁN DEL PUENTE DEL ARCO IRIS... CUYOS SENTIDOS PERMANECEN EN ETERNA VIGILANCIA DEL HOGAR DE LOS DIOSES; CUANDO LAS FUERZAS DEL MAL TRATAN DE PENETRAR, HEIMDALL PONE EL GJALLARHORN EN SUS LABIOS PARA LANZAR LA LLAMADA A LAS ARMAS.
FRECUENTEMENTE LO VEREIS APARECER.
HERMOD...
JOVEN MENSAJERO DE LOS DIOSES, CUYA VELOCIDAD ES INIGUALADA EN TODO EL REINO.
SU APARICIÓN FUE MÁS RECIENTE.
DIOSES y DIOSAS de ASGARD
PRESENTACIÓN ESPECIAL.
ESCRITO POR GRUENWALD Y MACCHIO. DIBUJOS DE KEITH POLLARD. COLORES DE D. WARFIELD.

DIOSES y DIOSAS de ASGARD

AVENTURAS BIZARRAS

EL OTRO SABOR DEL COMIC AMERICANO

UNA NUEVA REVISTA DE COMICS

con los grandes dibujantes americanos:
JOHN y SAL BUSCEMA, JOHN BYRNE, KLAUS JANSON, FRANK MILLER, JIM STARLIN, etc.
junto con algunos de los mejores escritores españoles

¡NO PASES DE QUIOSCO EL PRIMER MARTES DE CADA MES!

EDICIONES forum